

## Thème

L'accès à une offre de soins reste à ce jour un défi planétaire.

La France, pourtant leader dans le domaine de la Santé demeure confrontée à une répartition territoriale hétérogène de ses ressources sanitaires suscitant l'expression «désert médical» et une prise en compte au plus haut niveau.

Le service de santé des armées (SSA), acteur à part entière du système de soin national déploie au quotidien jusque dans les contrées les plus reculées et les plus hostiles une chaîne de santé complète et continue qui garantit à tout militaire blessé en opération les meilleures chances de survie et de guérison.

Ces troisièmes rencontres proposent aux mondes civils et militaires d'échanger leur perception de cette problématique majeure de l'offre de soin en milieu sous-dense.

## Informations pratiques

Campus Carreire  
Amphithéâtre UFR Odontologie  
146, rue Léo Saignat - Bordeaux

### Pour vous inscrire en ligne :

Inscription et participation gratuite

- 200 places disponibles
  - Date limite des inscriptions : 04/10/2019
- <https://sites.google.com/view/rscmsso2019/accueil>

### Renseignements :

[rscmsso2019@gmail.com](mailto:rscmsso2019@gmail.com)



## Programme

**9h45-10h20**

Accueil

**10h30-10h45**



Discours d'ouverture par la médecin général des armées **Maryline GYGAX-GÉNÉRO**, directrice centrale du service de santé des armées (SSA)

**10h45 - 12h00**

Session 1

**L'organisation des soins en milieu sous-dense**

**12h00 - 13h30**

Lunch

**13h30 - 14h45**

Session 2

**Premiers recours, premiers secours**

**14h50 - 16h05**

Session 3

**Apport et évolution des systèmes d'information en milieu sous-dense**

**16h05-16h20**



**Conclusion** par Monsieur le Professeur **Jean-Luc PELLEGRIN**, directeur du collège des sciences de la santé, université de Bordeaux

**BORDEAUX**

**3<sup>e</sup> rencontre santé  
civilo-militaire  
du Sud-Ouest**

**23  
octobre  
2019**

**La santé en milieu sous-dense  
Regards croisés**



**Sous la présidence de**

**Maryline GYGAX-GÉNÉRO**,

Directrice Centrale du Service de Santé des Armées  
et **Jean-Luc PELLEGRIN**,  
Directeur du collège des sciences de la santé,  
Université de Bordeaux.

## Session 1

10h45 - 12h00



### L'organisation des soins en milieu sous-dense

Territoires sous-denses et organisation des soins par les systèmes de santé civils et militaires :

- Pratiques actuelles et contraintes
- Le futur : perception des métiers de la santé en milieu sous-dense

#### Modérateurs :

Professeur **Jean-Luc PELLEGRIN**, directeur du collège des sciences de la santé, université de Bordeaux.

Médecin en chef **Nicolas GRANGER-VEYRON**, commandant le 12<sup>e</sup> Centre Médical des Armées, Bordeaux-Mérignac, SSA.

#### Experts :

Médecin général **Edouard HALBERT**, chef de la division opération, direction centrale du SSA.

Médecin chef des services **Emmanuel ANGOT**, chef d'état-major de la direction de la médecine des forces, SSA.

Mme **France BÉRÉTERBIDE**, directrice déléguée de l'offre de soins, agence régionale de santé-Nouvelle-Aquitaine, ARS-NA.

Docteur **François MARTIAL**, président de l'union régionale des professionnels de la santé en Nouvelle-Aquitaine, URPS-NA

(sous réserve).

## Session 2

13h30 - 14h45

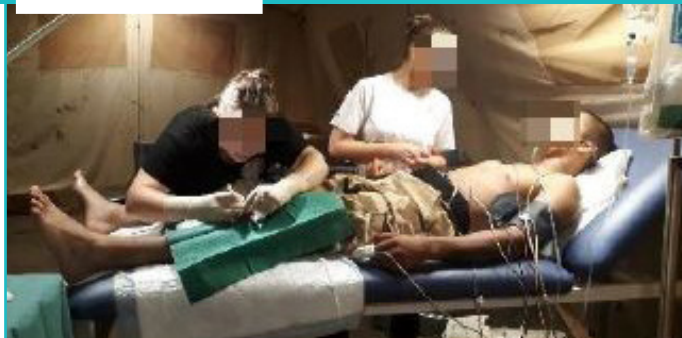

### Premiers recours, premiers secours

- Polyvalence et adaptabilité du médecin généraliste en milieu sous-dense.
- Des territoires sous-denses militaires au milieu civil : Importation du «damage control et du mass-casualty care».

#### Modérateurs :

Médecin en chef **Emmanuel PY**, service des urgences HIA Robert Picqué Bordeaux, SSA

#### Experts :

Professeur **Guillaume VALDENAIRE**, pôle urgences adultes CHU Bordeaux (sous réserve).

Médecin en chef (TA) **Luc AIGLE**, Professeur, 10<sup>e</sup> Centre Médical des Armées, Marseille, SSA.

Docteur **Fabrice BROUCAS**, président du conseil départemental de l'ordre des médecins de la Gironde.

## Session 3

14h50 - 16h05



### Apport et évolution des systèmes d'information en milieu sous-dense

Innovation et nouvelles technologies en milieu sous-dense

- La télémédecine et l'intelligence artificielle
- La surveillance épidémiologique en temps réel

#### Modérateurs :

Professeur **Thierry SCHAEVERBEKE**, service de rhumatologie CHU Bordeaux.

#### Experts :

Professeur **Nathalie SALLES**, présidente de la société française de télémédecine, CHU Bordeaux.

Médecin général **Didier MENNECIER**, directeur des systèmes d'information et du numérique, SSA.

Médecin chef des services **Jean-Baptiste MEYNARD**, directeur du centre d'épidémiologie et de santé publique des armées, SSA.